PRESSEFOTOS

Bauwerksabdichtung – Blue Responsibility

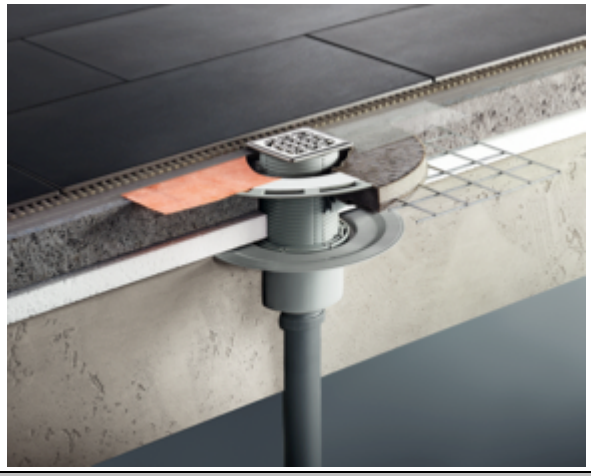

01: Bei der Abdichtung der Advantix-Bad- und -Bodenabläufe ist ein sicherer Übergang zwischen Ablaufflansch und Estrich von entscheidender Bedeutung.

Quelle: Viega GmbH & Co. KG

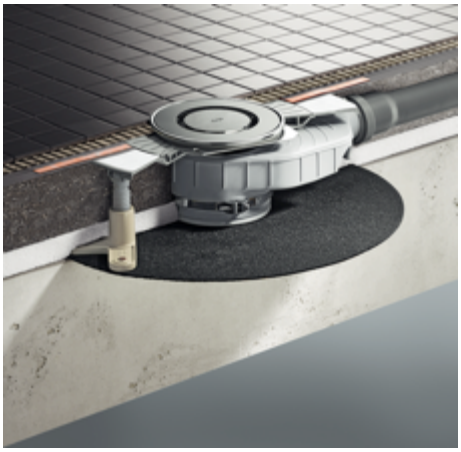

02: Für gewerbliche Räume mit hoher Belastung oder für den Außenbereich bietet Viega Aufstockelemente aus Polymerbeton, die dank eingegossener Stahlgitter- und zusätzlicher Glaswebermatten äußerst stabil und sicher sind, an.

Quelle: Viega GmbH & Co. KG

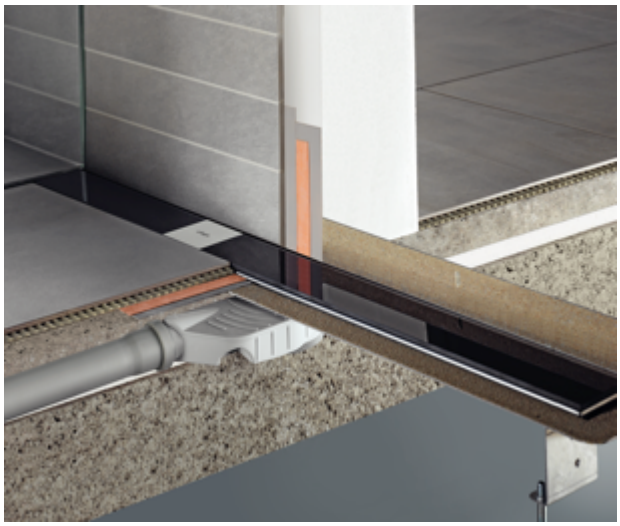

03: Viega Advantix-Duschrinnen gibt es in zwei Varianten: mit verstellbarem Edestahl-Rostrahmen und als rahmenlose Basic-Variante. Beide sind höhenverstellbar und kombinierbar mit allen Visign-Rosten für Advantix-Duschrinnen.

Quelle: Viega GmbH & Co. KG

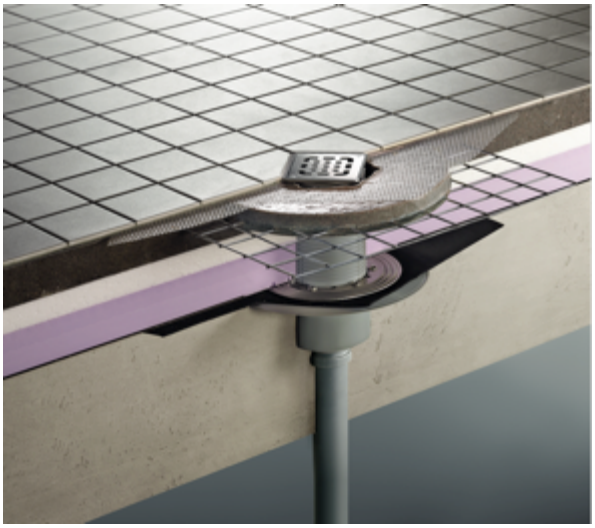

04: Auch mit der sogenannten konventionellen Technik lassen sich Gebäudebestandteile wie Decken, Böden oder auch Dämmstoffe dauerhaft vor Feuchtigkeit schützen. Die bei diesem Verfahren verwendeten Dichtungsbahnen aus Bitumen oder EPDM werden direkt auf dem Rohbeton oder der Wärmedämmung verlegt.

Quelle: Viega GmbH & Co. KG

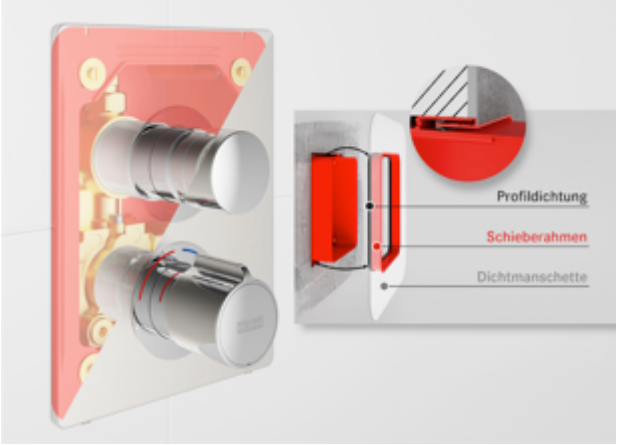

05: Der neu entwickelte Schiebe-Klebeflansch für die einheitliche Franke-Systembox sorgt für die sichere Bauwerksabdichtung, wie hier bei der Duscharmatur F5S-Therm.

Quelle: Franke Aquarotter GmbH

06: Abdichten der Duschwanne mit Abdichtband Aquaproof.

Quelle: MEPA - Pauli und Menden GmbH

07: Besonders gut lassen sich Eckbereiche mit dem Wannenabdichtband Aquaproof abdichten.

Quelle: MEPA - Pauli und Menden GmbH

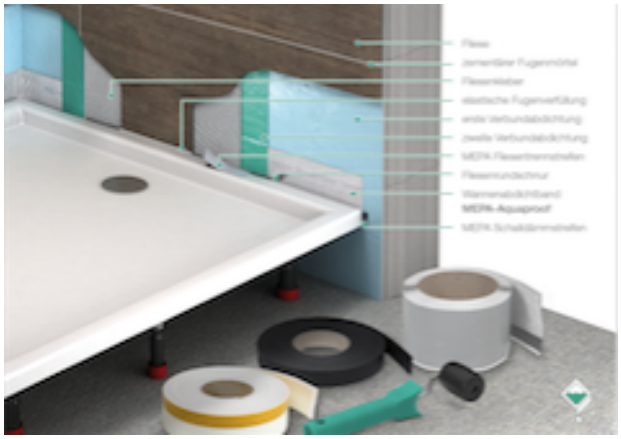

08: Die verschiedenen Wannenabdichtbänder der Produktserie Aquaproof sorgen für eine sichere Abdichtung besonders in Eckbereichen.

Quelle: MEPA - Pauli und Menden GmbH

	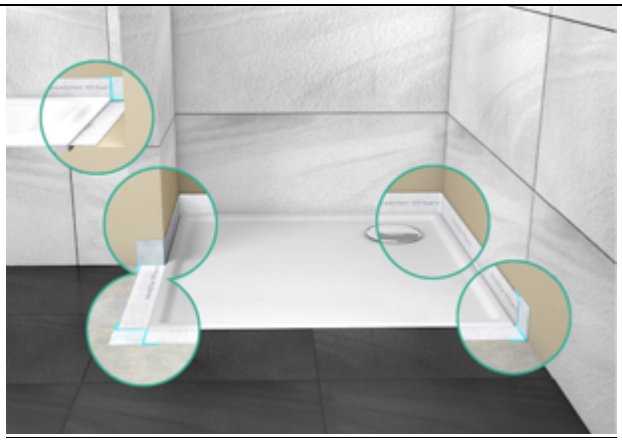
09: Wegen seiner Elastizität eignet sich das Abdichtband Aquaproof sehr gut für die Eckbereiche im Bad. Quelle: MEPA - Pauli und Menden GmbH	10: Das Wannenabdichtband Aquaproof ist anpassbar an die unterschiedlichen Radien aller gängigen Dusch- und Badewannen aus Stahl und Acryl. MEPA - Pauli und Menden GmbH
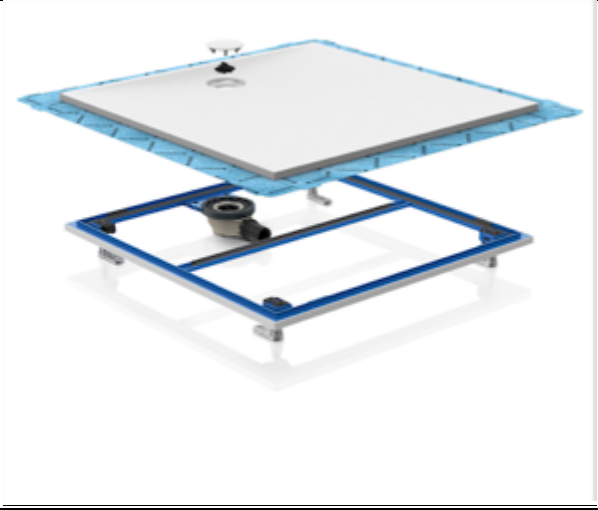	
11: Größtmögliche Sicherheit: Bei der Duschfläche Geberit Setaplano ist das Dichtvlies bereits werksseitig angebracht. Für eine sichere Abdichtung an den Ecken wurde das Vlies an diesen Stellen speziell ausgebildet. Quelle: Geberit Vertriebs GmbH	12: Dauerhaft und sicher: Eine werkseitig vormontierte Dichtfolie sorgt bei der Duschrinne Geberit CleanLine für eine fehlerfreie und sichere Abdichtung der Duschrinne. Quelle: Geberit Vertriebs GmbH

Pressekontakt:
Counterpart Group
Nora van Holt / Ann-Kathrin Schadowski
Kamekestr. 21, 50672 Köln
Tel.: 0221 / 951441-903
nora.van.holt@counterpart.de / ann-kathrin.schadowski@counterpart.de